

★ COLONIAS 2022 ★

APIMA CEIP MATEU FONTIRROIG



INSCRIPCIÓN Sólo para niños que realizaron la preinscripción

Preinscripción SI Curso Grupo A / B DNI/NIE

Nombre Apellidos

Necesidades educativas especiales

Alergias o enfermedades

Observaciones

Marcar con una **x**

50% de descuento para partir del 3º hermano inscrito
(marcar con una X solo el 3º hermano a quien se le aplicará el descuento)

25% de descuento para el 2º hermano inscrito
(marcar con una X solo el 4º hermano a quien se le aplicará el descuento)

Socio/a APIMA

Nombre y Apellidos Padre

DNI Móvil

Nombre y Apellidos Madre

DNI Móvil

Otros teléfonos de contacto @ (en mayúsculas)

Marcar la casilla correspondiente: (opcional)

He leído y acepto las normas de organización de las Colonias de la APIMA CEIP MATEU FONTIRROIG detalladas en el anexo 1.

Adjunto la declaración jurada (anexo 4).

Firma del padre:

Firma de la madre o tutor/a legal:

Maó, día _____ de _____ de 2022

LA FIRMA DE AMBOS PADRES ES UN REQUISITO INDISPENSABLE PARA PODER INSCRIBIR AL NIÑO/A EN LAS COLONIAS, EXCEPTO EN EL CASO QUE SE PRESENTE LA DECLARACIÓN JURADA

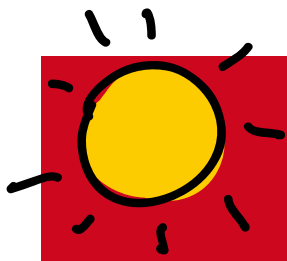

★ COLONIAS 2022 ★

APIMA CEIP MATEU FONTIRROIG



Anexo 1 | NORMAS DE ORGANIZACIÓN DE LAS COLONIAS

1. RESPONSABILIDAD Y/O ACTOS VANDÁLICOS:

- En el impreso de inscripción será obligatorio rellenar los apartados de nombre, apellidos, DNI/NIE, teléfono de contacto y firma de autorización tanto del padre como de la madre del niño/a. Para los casos que sea imposible la firma de ambos padres; el padre, madre o tutor/a legal responsable de hacerse cargo de la educación, cuidado e inscripción en actividades extraescolares del niño/a deberá cumplimentar una **declaración jurada de responsabilidad (ANEXO 4)**.
- El niño/a se encontrará bajo la tutela del equipo de monitores que la APIMA CEIP Mateu Fontirroig contratará, los cuales, el padre, madre o tutor/a legal no hará responsable de aquellos actos cometidos por su hijo, cuando desobedeza las indicaciones de éstos.
- El padre, madre o tutor/a legal se hará responsable civil de los daños y perjuicios, en personas y bienes, tanto si son a compañeros, profesores, monitores y/o terceros, que pueda causar mi hijo/a, siempre y cuando, éstos no queden cubiertos por la póliza de seguros de responsabilidad civil y de accidentes que la APIMA CEIP Mateu Fontirroig tiene contratada.
- El padre, madre o tutor/a legal eximirá a la APIMA CEIP Mateu Fontirroig, al Director y/o monitores de las colonias de los daños causados por su hijo/a, sea propio o intencionado a terceros, por la destrucción o deterioro de los bienes de los niños (ropa, gafas, lentillas, audífonos, material escolar, etc.).

2. PLAZOS DE PRESENTACIÓN DE LA DOCUMENTACIÓN Y CONDICIONES:

- **Preinscripción:** Para poder optar a la reserva de plaza se deberá hacer telemáticamente enviando un correo electrónico a: **apimaceipfontirroig.colonies@gmail.com** desde el día 24 de noviembre hasta el 3 de diciembre (ambos incluidos), teniendo en cuenta lo siguiente:
 - Se deberá cumplimentar la hoja de preinscripción y adjuntar resguardo de ingreso de 20€ para reserva de plaza.
 - La reserva de plaza será por orden de presentación.
 - En caso de agotar las plazas ofertadas, se intentará en la medida de lo posible, reubicar a los niños preinscritos que no tuviesen plaza.
- **Inscripción reservada únicamente para los niños que realizaron la preinscripción:** del 24 de enero hasta el 2 de febrero (ambos incluidos).
- **Inscripción de las plazas sobrantes:** el resto de niños podrán inscribirse, siempre y cuando hubieran plazas disponibles, desde el 14 de febrero hasta el 23 de febrero (ambos incluidos).
- **Condiciones:**
 - Tan sólo podrán inscribirse a las colonias los alumnos matriculados este año en el CEIP Mateu Fontirroig.
 - La inscripción del segundo hermano inscrito tendrá un 25% de descuento, y a partir del tercer hermano tendrá un descuento del 50%.
 - La confirmación tanto de la preinscripción como de la inscripción definitiva se notificará mediante un correo electrónico. Las familias que no reciban esta confirmación será debido a que la letra del correo es ilegible o no se ha facilitado, por lo que deberán de preguntar si están admitidos en la Secretaría de la APIMA.
 - Las solicitudes tanto de la preinscripción como de la inscripción presentadas fuera de plazo, no se aceptarán.
 - El niño/a que una vez inscrito, quisiera anular su inscripción, se le devolverá la mitad del importe abonado únicamente por una causa justificada, siempre y cuando lo comunique con diez días de antelación de la fecha de salida. En ningún caso se devolverá el dinero de la preinscripción.

3. DOCUMENTACIÓN QUE SE DEBE APORTAR:

- **Preinscripción:**
 - Impreso de preinscripción.
 - Comprobante ingreso preinscripción.
- **Inscripción:**
 - Impreso de inscripción correctamente rellenado.
 - Anexo 4 de declaración jurada cuando sea necesaria, según los criterios establecidos en el punto 1 de este anexo.
 - Comprobante del ingreso, que se realizará en Banco Sabadell, Iban ES16 0081 0251 3100 01177719
 - Fotocopia de la tarjeta sanitaria (Seguridad Social, Muface o similar). No se aceptará mutua privada.
 - El niño/a que tenga necesidades educativas especiales deberá acompañar informe médico y/o educativo.

4. PRECIOS:

- **Infantil:** 68,00€ socios APIMA / 83,00€ no socios
- **Primaria:** 78,00€ socios APIMA / 93,00€ no socios

El precio incluye: transporte de ida y vuelta en autocar para los grupos de primaria y para los grupos de infantil sólo será el autocar de ida. Para éste grupo los padres deberán de ir a recoger a sus hijos al Casal que corresponda, a la hora indicada. Los autocares dispondrán de cinturones de seguridad; desayuno (excepto infantil), comida, merienda y cena del sábado; y desayuno y comida del domingo; el material para los talleres y juegos, seguro de responsabilidad civil y de accidente y CD fotográfico de la actividad.

5. HORARIOS DE SALIDA Y LLEGADA:

- El grupo de infantil tienen la salida el sábado a las **11:30h** de la mañana delante de la escuela y los padres deberán de ir a recogerlos a la casa de colonias a las **17:00h** del domingo (rogamos puntualidad a todos los padres).
- Los grupos de primaria tienen la salida los viernes a las **17:00h** y la llegada a la escuela será aproximadamente a las **17:30h** del domingo (esta hora se concretará más el día de la reunión con los padres en función de la distancia de cada casa de colonias).

6. MATERIAL, ROPA Y COMIDA:

- **Material que debe llevarse:** chándal, chaqueta de noche, mudas de ropa interior, un par de zapatillas deportivas, toalla de baño, dos bañadores, chancletas de plástico, pijama, saco de dormir, linterna, cantimplora, crema solar, gorra, bolsa para la ropa sucia, pasta y cepillo de dientes, peina, jabón, champú, mochila para llevarlo todo, mochila pequeña para excursión y crema o loción anti mosquitos.
- **No llevar:** juguetes, móviles, tabletas, consolas, aparatos de música, electrónicos o similar, golosinas, etc.
- **Muy importante:** preparar con los niños las mochilas, llevar la ropa marcada con el nombre del niño/a, los niños deberán de llevar la cena del viernes (todos excepto el grupo de infantil) / **Solamente los niños de infantil deberán ir desayunados el sábado por la mañana.**

7. MEDICACIONES:

- Es obligatorio llevar consigo una prescripción médica original para que los monitores puedan dar medicación a vuestro hijo/a, además de comentarlo previamente con el Director de las colonias.

8. PROTOCOLO EN CASO DE ACCIDENTE:

- Si el niño/a se hace daño, se avisará inmediatamente al padre, madre o tutor/a legal.
- La APIMA CEIP Mateu Fontirroig tiene contratada una póliza de seguro de responsabilidad civil y de accidentes de acuerdo con lo que marca la normativa actual.
- Según el tipo de urgencia, se desplazará al niño/a al centro de salud más cercano con un vehículo particular de uno de los monitores o del director, por lo que, el padre, madre o tutor/a legal autoriza al monitor/es a trasladar a su hijo/a en vehículos particulares, a pesar que los mencionados vehículos no estén destinados al transporte público.

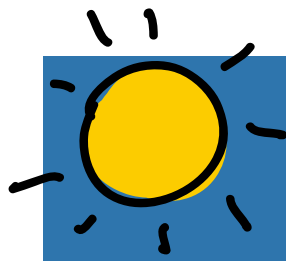

★ COLÒNIES 2022 ★

APIMA CEIP MATEU FONTIRROIG



INSCRIPCIÓ

Fillets que van realitzar la preinscripció

Preinscripció SI Curs Grup A / B DNI/NIE

Nom Llinatges

Necessitats educatives especials

Al·lèrgies o malalties

Observacions

Marcar amb una x

50% de descompte per 3r germà inscrit
(marcar amb una X només el 3r germà a qui s'aplicarà el descompte)

25% de descompte per 2n germà inscrit
(marcar amb una X només el 4t germà a qui s'aplicarà el descompte)

Soci/a APIMA

Nom i Llinatges Pare

DNI Mòbil

Nom i Llinatges Mare

DNI Mòbil

Altres telèfons de contacte @ (amb majúscules)

Marqueu la casella corresponent: (opcional)

He llegit i accepto les normes d'organització de les Colònies de l'APIMA CEIP MATEU FONTIRROIG detallades a l'annex 1.

Adjunt la declaració jurada (annex 4).

Signatura del pare:

Signatura de la mare o tutor/a legal:

Maó, dia _____ d'/de _____ de 2022

LA SIGNATURA D'AMB DÓS PARES ÉS UN REQUISIT INDISPENSABLE PER PODER INSCRIURE AL FILLET/A A LES COLÒNIES, EXCEPTE EN EL CAS QUE ES PRESENTI LA DECLARACIÓ JURADA

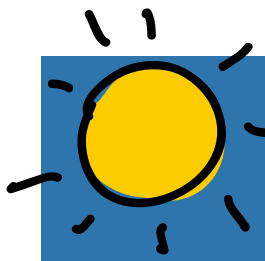

COLÒNIES 2022

APIMA CEIP MATEU FONTIRROIG



Annex 1 | NORMES D'ORGANITZACIÓ DE LES COLÒNIES

1. RESPONSABILITAT I/O ACTES VANDÀLICS:

- El full d'inscripció serà obligatori complimentar el nom, llinatges, DNI/NIE, telèfon de contacte i signatura d'autorització tant del pare com de la mare del fill/et/a. Pels casos que sigui impossible la signatura d'ambdós pares; el pare, mare o tutor/a legal responsable de fer-se càrrec de l'educació, cuidat i inscripció a activitats extraescolars haurà de complimentar una **declaració jurada de responsabilitat (ANNEX 4)**.
- El fill/et/a es trobarà sota la tutela de l'equip de monitors que l'APIMA CEIP Mateu Fontirroig contractarà, els quals el pare, mare o tutor/a legal no farà responsable d'aquells actes comesos pel seu fill/a quan desobeeixin les seves indicacions.
- El pare, mare o tutor/a legal es farà responsable civil dels danys i perjudicis, en persones i béns, tant si són companys, professors, monitors i/o tercers, que pugui causar el seu fill/a, sempre i quan, aquests no quedin coberts per la pòlissa d'assegurances de responsabilitat civil i d'accidents que l'APIMA CEIP Mateu Fontirroig té contractada.
- El pare, mare o tutor/a legal eximirà a l'APIMA CEIP Mateu Fontirroig, al Director i/o monitors/es de les colònies dels danys causats pel seu fill/a, sigui propi o intencionat a tercers, per la destrucció o deteriorament dels béns dels fillets (roba, ulleres, lentilles, audiòfons, material escolar, etc.).

2. TERMINIS DE PRESENTACIÓ DE DOCUMENTACIÓ I CONDICIONS:

• **Preinscripció:** Per poder optar a la reserva de plaça s'haurà de fer telemàticament enviant la documentació al correu: apimaceipfontirroig.colonies@gmail.com des del dia 24 de novembre fins el dia 3 de desembre (ambdós inclosos), tenint en compte el següent:

- Haurà de emplenar la fulla de preinscripció i adjuntar el resguard d'ingrés de 20€ per la reserva de plaça.
- La reserva de plaça serà per ordre de presentació.
- En cas d'exhaurir les places ofertes, s'intentarà en la mesura del possible, recol·locar aquests fillets.

• **Inscripció reservada pels fillets que varen realitzar la preinscripció:** Del dia 24 de gener fins el dia 2 de febrer (ambdós inclosos).

• **Inscripció de les places vacants:** la resta de fillets podran inscriure's, sempre i quan hi hagi places disponibles, des del dia 14 de febrer fins el 23 de febrer (ambdós inclosos).

• Condicions:

- Només podran inscriure's a les colònies els alumnes matriculats enguany al CEIP Mateu Fontirroig.
- La inscripció del segon germà tindrà un descompte del 25% i a partir del tercer tindrà un descompte del 50%.
- La confirmació tant de la preinscripció com de la inscripció definitiva es notificarà mitjançant correu electrònic. Les famílies que no rebin aquest correu serà degut a què la lletra és il·legible o no s'ha facilitat cap correu, per la qual cosa, hauran de confirmar la seva admissió a la Secretària de l'APIMA.
- Les sol·licituds presentades fora de termini, tant a la preinscripció com a la inscripció, no s'acceptaran.
- En cas que a la preinscripció hagi estat superior, si posteriorment, una vegada acabat el període d'inscripció, el grup quedés per sota del mínim establert, aquest grup no es podrà fer.
- El fill/et/a que una vegada inscrit, vulgui anul·lar la seva inscripció, se li retornarà la meitat de l'import abonat, sempre i quan, ho notifiqui amb deu dies d'antelació de la data de sortida i sigui per una causa justificada. En cap cas es retornaran els doblers de la preinscripció.

3. DOCUMENTACIÓ QUE S'HA D'APORTAR:

• Preinscripció:

- Full de preinscripció.
- Comprovant d'ingrés de preinscripció

• Inscripció:

- Full d'inscripció correctament complimentat.
- Annex 4 de declaració jurada quan sigui necessària segons els requisits establerts en el punt 1 d'aquest annex.
- Comprovant de l'ingrés, que es realitzarà en Banco Sabadell, Iban ES16 0081 0251 3100 01177719
- Fotocòpia de la targeta sanitària (seguretat social, muface o similar). No s'accepta mútua privada.
- El fill/et/a que tingui necessitats educatives especials haurà de dur l'informe mèdic i/ educatiu.

4. PREUS:

- **Infantil:** 68,00€ socis APIMA / 83,00€ no socis
- **Primària:** 78,00€ socis APIMA / 93,00€ no socis

El preu inclou: transport d'anada i tornada en autocar per als grups de primària / només transport d'anada per infantil (la tornada en el grup d'infantil seran els pares qui aniran a recollir als seus fills al casal que correspongui i a l'hora indicada. L'autocar estarà dotat amb cinturons de seguretat; berenar (excepte infantil), dinar, bereneta i sopar del dissabte; i berenar i dinar del diumenge; el material per als tallers i jocs, assegurança de responsabilitat civil i d'accidents i CD fotogràfic de l'activitat.

5. HORARIS DE SORTIDA I ARRIBADA:

- El grup d'infantil tenen la sortida el dissabte a les **11:30h** del matí davant l'escola i els pares hauran d'anar a recollir als seus fills/es al casal a les **17:00h** del diumenge (preguem puntualitat a tots els pares).
- Els grups de primària tenen la sortida els divendres a les **17:00h** i l'arribada a l'escola serà aproximadament a les **17:30h** del diumenge (aquesta hora es concretarà més el dia de la reunió amb els pares en funció de la distància de cada casal).

6. MATERIAL, ROBA I MENJAR:

- **Material que cal dur:** xandall, jaqueta de vespre, roba de màniga curta i d'abric, mudes de roba interior, un parell de sabatilles esportives, tovallola de bany, xancleres de plàstic, pijama, sac de dormir, llanterna, cantimplora, crema solar, xibit, bossa per a la roba bruta, pasta i raspall de dents, pinta, sabó, xampú, motxilla per dur-ho tot, motxilla petita d'excursió i crema o loció anti-mosquits.
- **No s'ha de dur:** joguines, telèfons mòbils, aparells electrònics, menjar, llepolies, ...
- **Molt important:** preparar amb els fillets les motxilles, portar la roba marcada amb el seu nom, els fillets hauran de dur el sopar del divendres (tots els grups excepte infantil) / només els fillets d'infantil hauran d'anar berenats el dissabte.

7. MEDICACIONS:

- És obligatori dur una prescripció mèdica original per poder donar medicació al vostre fill/et/a, prèviament s'haurà comentat aquest fet amb el Director de ses colònies.

8. PROTOCOL EN CAS D'ACCIDENT:

- Si el fill/et/a es fa mal, s'avisarà immediatament al pare, mare o tutor/a legal.
- L'APIMA CEIP Mateu Fontirroig té contractada una pòlissa d'assegurances de responsabilitat civil i d'accidents d'acord amb el què exigeix la normativa actual.
- Segons la urgència, es desplaçarà al fill/et/a al centre de salut més proper amb un vehicle particular d'un dels monitors o del director, per la qual cosa, el pare, mare o tutor/a legal autoritza als monitors/es a traslladar al seu fill/a en vehicles privats, malgrat que els esmentats vehicles no estiguin destinats al transport públic.